Sanaqua

”Effektivt och hygieniskt - allt på sin plats vid varje tillfälle”

Hygien & Vårdprodukter

Produktkatalog 2018.1

www.sanaqua.se

Effektivt och hygieniskt

Håll strukturen enkel – det fungerar alltid

Översikt hygienprodukter 4
Väggfäste och Linjaler 5
Hållare för behållare 6
Trådhållare 8
Dörrstationer 14
Linjaler och Väggfäste för EU/IVA skena 16
Avskärmningsdraperier med dragkedja 18
Duschstänger och Draperier 20
Vårdprodukter 22
EU/IVA Klovar 23
EU/IVA Skenor 30
Tillbehör EU/IVA 34
Droppställ/Infusionsstativ 44
Korgar/Papperskorgar/Behållare 48
Lampor 50
Hållare IT utrustning 54
Kundspecifika produkter 62

Fixa färger flikar

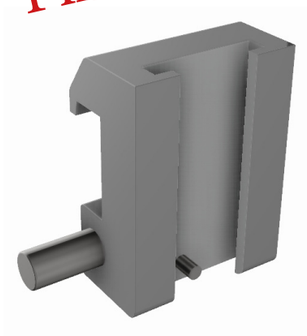

Fakta Sanaqua är ett företag med gedigen erfarenhet av innovativ produktutveckling. Vi har utvecklat många nyskapande produkter som underlättat för användaren. Med det lilla flexibla företagets spetskompetens har vi utvecklat produktidéer från idé till färdiga koncept, ofta tillsammans med mycket stora aktörer, såväl inom som utanför Sverige.

Sanaqua Har ett brett sortiment av hållare och tillbehör för hygienprodukter som möjliggör effektiv användning, samtidigt som risken för bakteriespridning minimeras. Genom det flexibla modulsystemet anpassas ”depå- stationerna” exakt som du vill ha dem. Hygienprodukterna kompletteras med vårdprodukter som täcker en stor del av behovet av vårdprodukter, allt tillverkat i Skandinavien med hög kvalite. och användarvänlighet som högsta prioritering.

Effektivt och hygieniskt - allt på sin plats vid varje tillfälle.

Sanaqua

Ett innovativt fästsystem för hygienutrustning inom vården

Sanaquas flexibla och hygieniska system är utvecklat för att med hög effektivitet minimera risken för spridning av bakterier. Systemet är egenutvecklat och anpassat för de basala förpackningar som regelmässigt används idag. Genom sin unika konstruktion är det möjligt att kombinera lösningar som passar alla behov. Förutom att de är hygieniska, bidrar de till att öka effektivitet och ordning där var sak alltid är på sin plats.

Produkterna är framtagna i nära samarbete med hygiensköterskor som har lång erfarenhet av bekämpning av resistenta bakterier. Som grundelement finns 7 olika linjaler och ett väggfäste. Kombinerat med olika hållare är kombinationsmöjligheterna stora. Väggfästet monteras med dubbelhäftande tejp som är integrerad i produkten, kombinationslinjalerna skruvas med 2-3 skruvar beroende på väggtyp och storlek. För våtrum finns specialmodeller med mycket säker fastlimning, därmed undviks att våtrumsskiktet punkteras.

För applikationer där montering inte går, finns dörrstationer med maximal flexibilitet utan montering. För lokaler utrustade med EU/IVA skena finns väggfäste och linjaler med anpassade fästen för EU/IVA. Självklart passar alla hållare och korgar på väggfäste och linalerna för EU/IVA skena.

1

1. Montera väggfäste / linjal

Väggfäste monteras med den förmonterade tejpen och linjaler ska skruvas fast.

2

2. Applicera lämplig hållare

3

3. Placera produkten

Beskrivning väggfäste och linjaler

Systemet baseras på ett universellt väggfäste som är bas för Sanaquas enskilda trådkorgar. Fäste finns även förmonterat på montagelinjaler enligt nedan.

Väggfästet fästs med en stark dubbelhäftande tejp som är förmonterad. Linjalerna fästs med de bipackade skruvarna. För ytterligare monteringshjälp se vår hemsida.

C146-1 Låsbar hållare (sid. 6) skruvas direkt i väggen eller monteras på C-146-12 Stativ. C-251-1 Kombi vägfäste (sid. 8) är avsett att limmas i våtutrymme.

C-46
Väggfäste

Linjal horisontell med 2-3 hållare

Monteringslinjaler för Sanaquas trådkorgar och tillbehör. För horisontell montering. Skruv och plugg ingår. Höjd 85 mm.

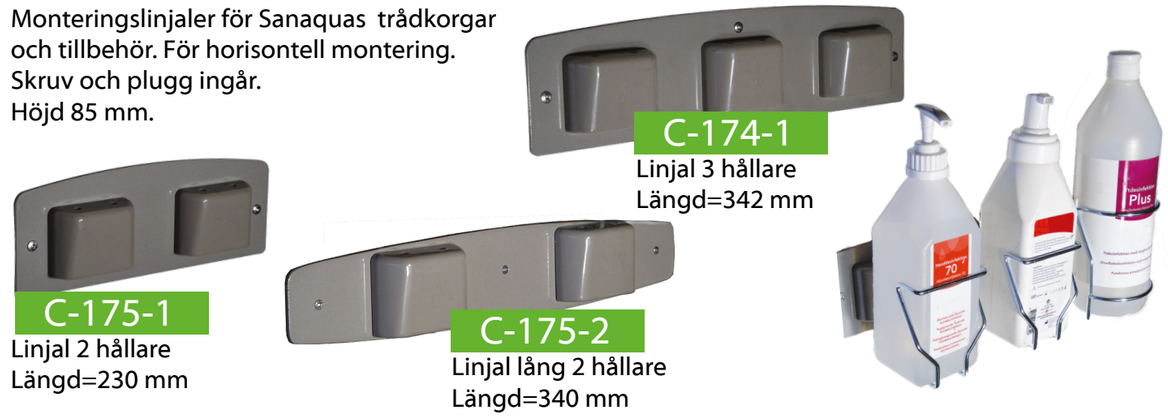

C-174-1
Linjal 3 hållare
Längd=342 mm

C-175-1
Linjal 2 hållare
Längd=230 mm

C-175-2
Linjal lång 2 hållare
Längd=340 mm

Linjal vertikal med 2-5 hållare

Monteringslinjaler för Sanaqua korgar och tillbehör. För vertikal montering. Skruv och plugg ingår. Bredd 62,5 mm

C-165-1
Linjal 2 hållare
Höjd=301 mm

C-164-1
Linjal 3 hållare
Höjd=458 mm

C-162-1
Linjal 4 hållare
Höjd=615 mm

C-159-1
Linjal 5 hållare
Höjd=772 mm

Sanaqua

C-146 Hållare för 600ml flaskor

Komplett förpackning innehåller:

väggfäste med dubbelhäftande tape
rengöringsservett
skruv
plugg
trådkorg

Droppskydd

Droppskydd ur CCS sortiment
Passar till C-146 och C-146-1

C-147 Hållare för 1000ml flaska (rund)

Komplett förpackning innehåller:

väggfäste med dubbelhäftande tape
rengöringsservett
skruv
plugg
trådkorg

C-146-1 Låsbar hållare för 600ml flaska

Hållaren har samma hålbild som Siverthållare.

Komplett förpackningen innehåller:

fäste, skruv, plugg
lås med nyckel eller
lås med kombinationslås
trådkorg med integrerat väggfäste

Hållaren kan monteras på
Stativ C-146-12 som passar
i en reception eller kund-
mottagning.

C-146-12 Stativ

C-148 Hållare för servetter 110 mm

Komplett förpackning innehåller:

väggfäste med dubbelhäftande tape
rengöringsservett
skruv
plugg
trådkorg

C-146-2 Förlängd hållare för 600ml flaska för dörrstation/linjal

Förlängd hållare för placering av 600 ml flaska på
nedre hållaren på en linjal eller dörrstation.
Hållaren ökar avståndet till förpackningen ovan-
för och ger då bättre access till dispensern.

Komplett förpackning innehåller:

trådkorg

C-148-1 Hållare för servetter 70 mm

Komplett förpackning innehåller:

väggfäste med dubbelhäftande tape
rengöringsservett
skruv
plugg
trådkorg

Sanaqua

C-251-1 Kombi linjal lång för torkservett/ytdesinfektion

Komplett förpackning innehåller:

linjal lång 2 hållare
rengöringsservett
skruv
plugg
2 trådkorgar

C-151-1 Hållare för pappershandukar eller servetter

Komplett förpackning innehåller:

väggfäste med dubbelhäftande tape
rengöringsservett
skruv
plugg
trådkorg

C-149-1 Hållare för förkläde långt

Komplett förpackning innehåller:

väggfäste med dubbelhäftande tape
rengöringsservett
skruv
plugg
trådkorg

C-151-2 Hållare för torkduk typ EasiTex B=120 x110 L=330

Kartongen kan placeras med öppning framåt eller nedåt.

Komplett förpackning innehåller:

väggfäste med dubbelhäftande tape
rengöringsservett
skruv
plugg
trådkorg

C-150-1 Hållare för torkservett - vändbar

Hållaren kan placeras lod- eller vågrät.

Komplett förpackning innehåller:

väggfäste med dubbelhäftande tape
rengöringsservett
skruv
plugg
trådkorg

C-153-1 Hållare för handskar rektangulär box B=120 L=128

Komplett förpackning innehåller:

trådkorg

C-153-3 Trippel hållare för handskar rektangulär box B=120 L=128

För upp till tre rektangulära boxar med bredd 120 mm, längd 128 mm per box.
Används med fördel där Small, Medium och Large handskar bör finnas.

Komplett förpackning innehåller:

trådkorg

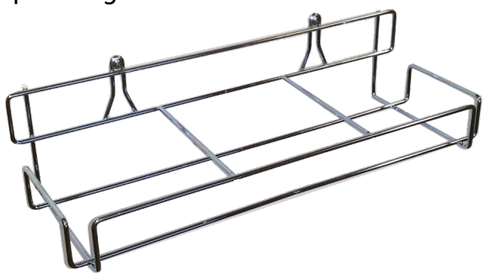

C-154-1 Hållare för handskar box B=120 L=128 för väggfäste

Komplett förpackning innehåller:

trådkorg

C-154-3 Trippel hållare för handskar box B=120 L=128 för väggfäste

För upp till tre rektangulära boxar med bredd 120 mm, längd 128 mm per box.
Används med fördel där Small, Medium och Large handskar bör finnas.

Komplett förpackning innehåller:

väggfäste med dubbelhäftande tape
rengöringsservett
skruv
plugg
trådkorg

C-160-1 Hållare för handskar 75 mm

Komplett förpackning innehåller:

trådkorg med fjäderfunktion

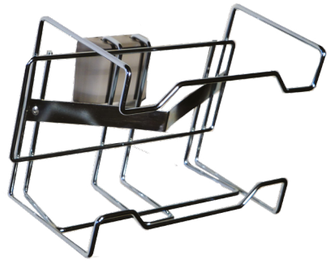

C-161-1 Hållare för handskar 95 mm

Komplett förpackning innehåller:

trådkorg med fjäderfunktion

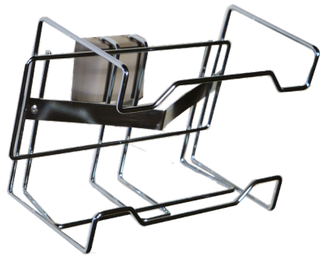

C-155-1 Hållare för Incidin Oxywipe S

Den nya hållaren för Incidin Oxywipe S är gjord för en mjukförpackning. Den integrerade fjädern ger ett jämnt tryck applicerat på förpackningens baksida för att säkerställa en smidig access till våtservetten. Vilket minimerar svinnet av så kallade dubbel wipe.

Komplett förpackning innehåller:

väggfäste med dubbelhäftande tape
rengöringsservett
skruv
plugg
trådkorg

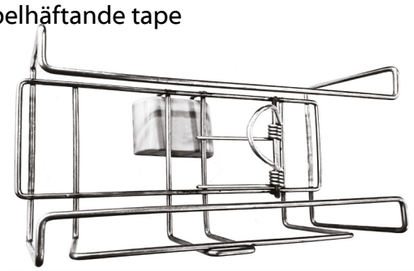

Sanaqua

C-152-1 Hållare för t.ex. schampo i duschar / våtutrymme

Ingen borrning - hållaren limmas på väggen med det bifogade speciallimmet och kan lätt demonteras för rengöring i t ex. diskmaskin.

Komplett förpackning innehåller:

väggfäste
trådkorg
rengöringsservett
speciallim

Låsbara hållare för handsprit, ingen risk att de kommer bort eller skadar någon.

Mobil rengöringsstation för ambulanssjukvården - specialprodukt.
Kan kombineras med Sanaquas olika hållare för att passa varierande behov inom vården där det krävs portabla lösningar.

Sanaqua

Ett innovativt fästsystem
dörrstationer - för maximal flexibilitet

Sanaquas flexibla och hygieniska system ger maximal flexibilitet utan fast installation. Flyttas lätt mellan olika dörrar och anpassas enkelt för aktuellt behov. Mycket enkel och säker montering.

1

1. Häng upp dörrskenan på dörrbladet

2

2. Lås fast dörrskenan

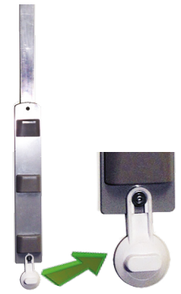

3

3. Placera produkten på plats

Beskrivning dörrstationer

Dörrstationerna baseras på samma unika väggfäste som linjalerna och är förmonterade på dörrskenorna. Dörrskenorna hängs enkelt över en dörr och låses fast med sugproppen för att ge en stabil upphängning. För monteringsanvisning se vår hemsida.

Dörrskena horisontell med 2-3 hållare

Monteringslinjaler för Sanaqua korgar och tillbehör.
För horisontell montering på dörr.

H-275-1
Linjal 2 hållare
Längd=230 mm
Höjd=800 mm

H-274-1
Linjal 3 hållare
Längd=342 mm
Höjd=800 mm

Dörrskena vertikal med 2-5 hållare

Monteringslinjaler för Sanaqua korgar och tillbehör. För vertikal montering på dörr.
Bredd 62,5 mm

V-265-1
Linjal 2 hållare
Höjd=870 mm

V-264-1
Linjal 3 hållare
Höjd=880 mm

V-262-1
Linjal 4 hållare
Höjd=1080 mm

V-259-1
Linjal 5 hållare
Höjd=1225 mm

Sanaqua

Ett innovativt fästsystem

Linjaler och Väggfäste för EU/IVA skena

Hygienstationerna baseras på ett universellt väggfäste som är bas för Sanaquas enskilda trådkorgar. Fästet är förmonterat på montagelinjaler och passar till hela vårt sortiment av trådhållare och behållare. Linjaler och väggfäste monteras direkt med klove på EU/IVA skena. Lätt att flytta och att anpassa efter egna önskemål .

1

1. Placera fästet

2

2. Placera trådkorgen

3

3. Flytta enkelt

Beskrivning linjaler och väggfäste för EU/IVA skena

Fästsystemet för EU/IVA skenor baseras på samma unika väggfäste som övriga hygienstationer. De olika linjalerna fästs enkelt på EU/IVA skenan. Justering i sidled görs med ett tryck på spärrknappen på fästet.

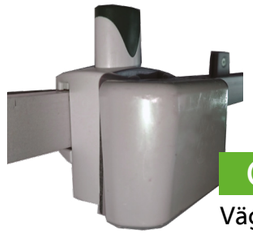

C-346
Väggfäste

Linjal horisontell med 2-3 hållare för montering på EU/IVA skena

Horisontella monteringslinjaler för Sanaquas trådkorgar och tillbehör.
Höjd 85 mm.

H-374-1
Linjal 3 hållare
Längd=342 mm

H-375-1
Linjal 2 hållare
Längd=230 mm

H-375-2
Linjal lång 2 hållare
Längd=340 mm

Linjal vertikal 2-5 hållare för montering på EU/IVA skena

Vertikala monteringslinjaler för Sanaqua korgar och tillbehör. För lodrät montering på EU/IVA skena. Två skenor behövs för stabilitet med linjaler 3-5. Bredd 62,5 mm.

V-365-1
Linjal 2 hållare
Höjd=301 mm

V-364-1
Linjal 3 hållare
Höjd=458 mm

V-362-1
Linjal 4 hållare
Höjd=615mm

V-359-1
Linjal 5 hållare
Höjd=772 mm

C-500-1 Delbart sängdraperi

C-500-1 är en serie avskärmningsdraperier tillverkade av det brandhämmande materialet trevira, draperierna är kompletta med upphängningshälla för plastkrok/vagn och på behaglig arbetshöjd för personalen finns en längsgående dragkedja för snabb avskiljning av den nedsmutsade underdelen, som är tvättbar i 60 grader maskintvätt.

Genom utförandet med en övre nätdel kan patienten lätt övervakas utan störande öppningar av draperiet.

Mellan patienterna ger tygunderdelen avskärmning och vid behov av mer avskärmning kan de övre tygöverdelarna dras för helt eller på valda delar, som framgår av bilden på motstående sida.

För att effektivt kunna undvika bakterietillväxt kan underdelen bytas ”blixtsnabbt” till en ren underdel utan att personal behöver stå på stegar och/eller pallar.

Delbart sängdraperi

1 Förbättrad hygien
2 Flexibel avskildhet
3 Ökad effektivitet

C-600-1 Duschdraperi stång rak längd 1600 mm

Duschstång av natureloxerad aluminium dim. 22 mm utrustad med ledbart väggfäste, skruvar och stångfäste, samt plastplugg. Kapas lätt till rätt längd. Beskrivning och innehåll se C-601-1 nedan.

C-601-1 Duschdraperi stång vinkel 1200x1200 mm

Duschstång svängd, 90 graders vinkel av natureloxerad aluminium dim. 22 mm utrustad med ledbart väggfäste, skruv och stångfäste samt, plastplugg.

1

Snäppfäste som enkelt skruvas i vägg och ger en stabil infästning. Stången lossas enkelt när draperiet ska bytas, ett lätt tryck är allt som behövs.

2

Duschstångskroken håller fast duschstången och avlägsnas enkelt vid byte.

3

Ledat fäste med snäppfunktion som skruvas i vägg. Stången lossas enkelt när draperiet ska bytas. Kan sitta kvar vid byte genom att leden böjs ned eller snäppas loss ur fästet om så önskas.

C-602-1 Duschdraperi med rostfria ringar

Duschdraperiet är tillverkat av smidig väv av 65% polyester, 35% bomull med ADVANCED Teflon-behandling som gör materialet helt vattenavvisande och som inte klibbar fast på kroppen.

Alternativt tillverkar vi även draperier av vit polyester, som är 100 % silverjoniserat och brandhämmande.
Försett med blytyngd.
Tvättbart i 60 grader.

Draperiet finns i 2,0 m standardlängd och 1,20 m bredd men kan anpassas efter kundens önskemål.

Kundspecifika produkter

Vi på Sanaqua Innovation är vad vi heter! Vi brinner för att med innovativa konstruktioner lösa kundens problem på ett effektivt sätt. Sedan mer än 30 år har vi utvecklat kundunika produkter inom olika branscher. De flesta produkterna finns fortfarande i produktion och vi får ofta höra hur uppskattade de är.

Inom hygiensektorn har vi arbetat nära sköterskor med lång erfarenhet, det gör det enklare att ta fram produkter som fungerar i verkligheten. Kunden beskriver problemet, vi kommer med ett förslag på lösning, som testas och utvärderas noga tillsammans med slutanvändare innan vi eller våra kunder levererar produkterna seriemässigt. Har du någon idé på en förbättring som du vill ha hjälp med, kontakta oss direkt så tar vi ett förutsättningslöst möte och ser vad som är möjligt.

1 Elektrisk dispenser Sanaqua

2 Hygienstationer Sanaqua

3 Elektrisk dispenser framtagen för kund.

Sanaqua

Vårdprodukter xxxxxxx

EU/IVA klovar och skenor - droppställ

Sanaquas vårdprodukter är tillverkade i Skandinavien och har en erkänt hög kvalite. Vårdprodukterna består av ett komplett sortiment klovar och skenor både för EU och IVA standard. Till dett finns ett stort antal tillbehör som kan kombineras på ett flexibelt och effektivt sätt. Ett utvalt sortiment av tillbehör för övriga användsningsområden gör sortimentet komplett. Sanaqua löser det mesta inom vården.

1 2 3 4 5

1. EU/IVA Klovar

2. EU/IVA Skenor

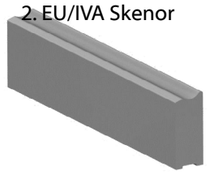

3. Tillbehör EU/IVA

4. Droppstativ

5. Tillbehör

88-00-00 IVA Klove, Bred modell Lås med skruvar (10x30 mm)

Beskrivning:
Klove, bred model, med skruvar. Aluminium (natureloxerat).
Specifikationer: H:61,5 mm, B:90 mm, D:25 mm.
Passar till IVA standard skenor 10x30mm.
Kan efter behov tvättas och desinficeras i instrumentdiskmaskin.

103-00-00 IVA Klove, Bred modell Lås med kullås (10x30 mm)

Beskrivning:
Klove, bred model, med kullås. Aluminium (natureloxerat).
Specifikationer: H:61,5 mm, B:90 mm, D:25 mm.
Passar till IVA standard skenor 10x30mm.
Kan vid behov tvättas och desinficeras i instrumentdiskmaskin.

104-00-00 IVA Klove, Bred modell Lås med dubbla kullås (10x30 mm)

Beskrivning:
Klove, bred model, med dubbla kullås. Aluminium (natureloxerat).
Specifikationer: H: 62 mm, B: 90 mm, D: 22 mm.
Passar till EU standard skenor 10x30mm.
Kan monteras och av monteras utan verktyg, kan vid behov tvättas och desinficeras i instrumentdiskmaskin.

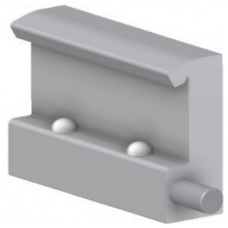

207-00-00 IVA Klove, Bred modell Lås med dubbla kulor (10x30 mm)

Beskrivning:
Klove, bred model, med dubbla kullås, Aluminium (natureloxerat).
Specifikationer: H:61,5 mm, B:90 mm, D:25 mm.
Passar till EU standard skenor 10x30mm.
Kan monteras och av monteras utan verktyg, kan vid behov tvättas och desinficeras i instrumentdiskmaskin.

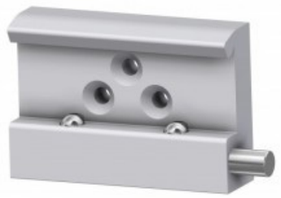

206-00-00 IVA Klove, Bred modell Låses med skruvar (10x30 mm)

Beskrivning:
Klove, bred model, med dubbla skruvar och 3 stk. förborrade och försänkta hål på Ø6,6 mm. Aluminium (natureloxerat).
Specifikationer: H:61,5 mm, B:90 mm, D:25 mm.
Passar till EU standard skenor 10x30mm.
Kan vid behov tvättas och desinficeras i instrumentdiskmaskin.

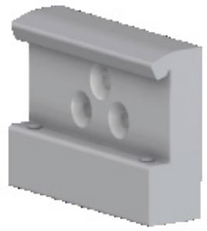

217-00-00 IVA Klove, Bred modell Lås med skruvar (10x30 mm)

Beskrivning:
Klove, bred modell, med dubbla kullås och 3 st. förborrade och försänkta hål på Ø6,6 mm. Aluminium (natureloxerat).
Specifikationer: H:61,5 mm, B:90 mm, D:25 mm.
Passar till EU standard skenor 10x30mm.
Kan vid behov tvättas och desinficeras i instrument diskmaskin.

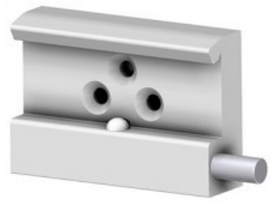

120-00-00 IVA Klove, lås med kula T-spår (10x30 mm)

Beskrivning:
Klove, låses med kula och har T-spår. Anodiseret Aluminium.
Specifikation: H:61,5 mm, B:45 mm, D:25 mm.

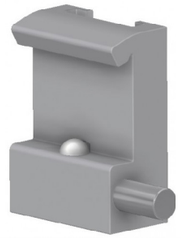

121-00-00 Iva Klove, lås med kula (10x30 mm)

Beskrivning:
Klove, låses med kula. Anodiseret Aluminium.
Specifikation: H:61,5 mm, B:45 mm, D:25 mm.

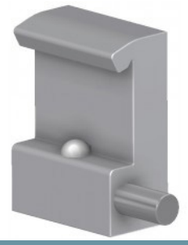

126-00-00 IVA Klove, lås med kula (förborrat hål för Lampa) (10x30 mm)

Beskrivning:
Klove, låses med kula, förborrat hål Ø18 mm för lampa.
Material: Anodiseret Aluminium.
Specifikation: H:61,5 mm, B:45 mm, D:35 mm.

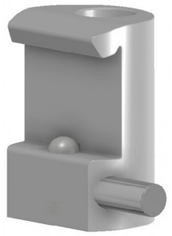

Bussning ytter Ø 18 till 126-00-00

128-00-09 Bussning Ø 9,6

128-00-01 Bussning Ø 13

127-00-01 Bussning Ø 16

Exempel på upphägning - för lampa se sid nn

146-00-00 EU Klove, lås med kula och har T-spår (10x25mm)

Beskrivning:
Klove, låses med kula och har T-spår. Anodiserat aluminium.
Specifikation: H:61,5 mm, B:45 mm, D:29 mm.

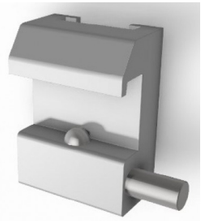

147-00-00 EU Klove, lås med kula

Beskrivning:
Klove, låses med kula. Anodiserat aluminium.
Specifikation: H:61,5 mm, B:45 mm, D:25 mm.

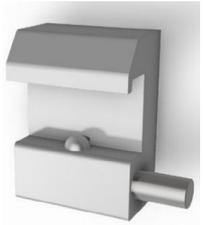

147-03-00 EU Klove, lås med kula, 3 hål (10x25 mm)

Beskrivning:
Klove, låses med kula och har 3 st förborrade och försänkta hål på Ø6,6 mm.
Anodiserat aluminium.
Specifikation: H:61,5 mm, B:45 mm, D:29 mm

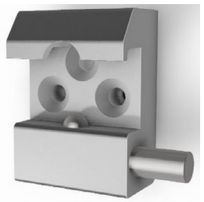

143-00-00 EU Klove, Bred modell Lås med skruvar (10x25 mm)

Beskrivning:
Klove, bred model, låses med dubbla skruvar. Natureloxerat aluminium.
Specifikationer: H:61,5 mm, B:90 mm, D:28,6mm.

143-03-00 EU Klove Bred model, lås med kula med 3 hål (10x25 mm)

Beskrivning:
Klove bred modell, låses med kula och har 3 st förborrade och försänkta hål på Ø6,6 mm. Anodiserad aluminium.
Specifikation: H:61,5 mm, B:90 mm, D:28,6mm
Passar till IVA standard skenor 10x30mm.
Kan monteras och av monteras utan verktyg och kan efter behov tvättas och desinficeras i instrumentdiskmaskin.

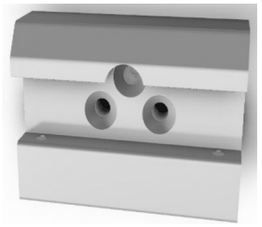

144-00-00 EU Klove, Bred modell Lås med 2 kulor (10x25 mm)

Beskrivning:
Klove, bred model, med dubbla kullås. Aluminium (natureloxerat)
Specifikationer: H:61,5 mm, B:90 mm, D:2 mm.
Passar till EU standard skenor 10x30mm.
Kan efter behov tvättas och desinficeras i instrumentdiskmaskin.

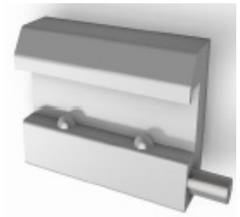

144-03-00 EU Klove, Bred modell Lås med 2 kulor, 3 hål (10x25 mm)

Beskrivning:
Klove, bred model, med ett dubbelt kullås och 3 st.Ø6,6 mm förborrade försänkta hål. Aluminium (natureloxerat)
Specifikationer: H:61,5 mm, B:90 mm, D:28,6mm
Kan monteras och av monteras utan verktyg och kan efter behov tvättas och desinficeras i instrument diskmaskin

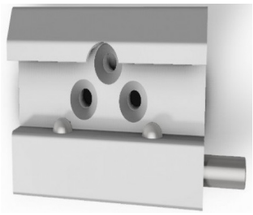

145-00-00 EU Klove, Bred modell Lås med kula (10x25 mm)

Beskrivning:
Klove, bred model, med ett enkelt kullås. Aluminium (natureloxerat)
Specifikationer: H:61,5 mm, B:90 mm, D:28,6 mm.
Kan monteras och av monteras utan verktyg och kan efter behov tvättas och desinficeras i instrumentdiskmaskin.

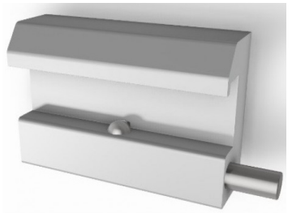

145-03-00 EU Klove, Bred modell Lås enkelt kullås 3 hål (10x25 mm)

Beskrivning:
Klove, bred model, med ett enkelt kullås och 3 st . 6,6 mm förborrade försänkta hål. Aluminium (natureloxerat)
Specifikationer: H:61,5 mm, B:90 mm, D:28,6mm
Kan monteras och av monteras utan verktyg och kan efter behov vättas och desinficeras i instrumentdiskmaskin.

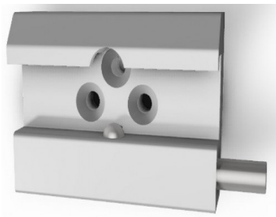

02-10-25 EU Klove Dubbel, med 4xM6 hål (10x25 mm)

Beskrivning:
EU Klove dubbel med 4xM6 hål i rostfritt stål.
Specifikationer: H=40 mm, B=60 mm, D=40 mm, vikt 0,3 kg.
Standard Umbraco skruvar, rostfritt handtag 94-00-00 kan köpas till. Kloven kan användas för att förlänga skenor till t.ex. OP läkare på ett säkert och hållfast sätt.

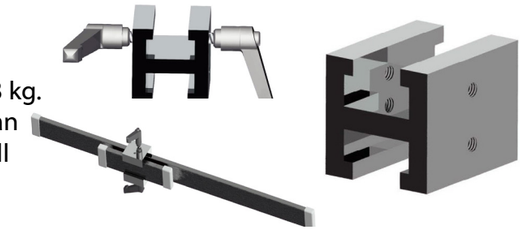

339-09-18 EU Klove, lås med kula (förborrat hål för Lampa) (10x25 mm)

Beskrivning:
Klove, låses med kula, förborrat hål Ø18 mm för Lampa.
Material: Anodiseret Aluminium.
Specifikation: H:61,5 mm, B:45 mm, D:35 mm.

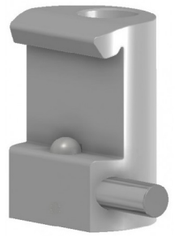

Bussning ytter Ø18 till 339-09-18

128-00-09 Bussning Ø 9,6

128-00-01 Bussning Ø 13

127-00-01 Bussning Ø 16

Exempel på upphägning - för lampa se sid nn

158-00-00 Multiklo 158-00-05 Multklo special

Beskrivning:
Klove, bred model, låses med dubbla skruvar.
Aluminium, RF-stål och plast.
Specifikationer: H36 mm, B:51 mm, D:124/96 mm.

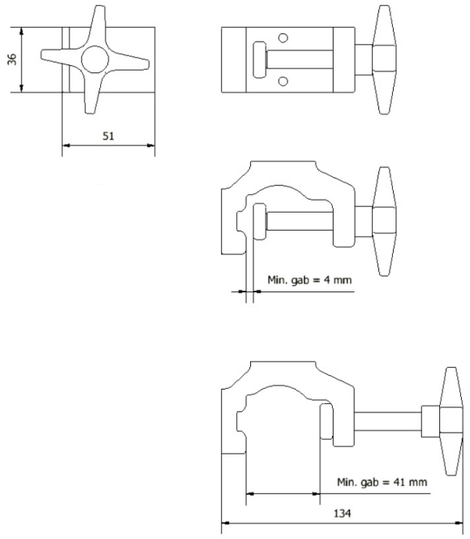

205-00-00 Upphängningshus

Beskrivning:
Upphängning till klovar och multiklo för t.ex. lampor.
Aluminium.

~~Ingår bussning standarstorlek?~~

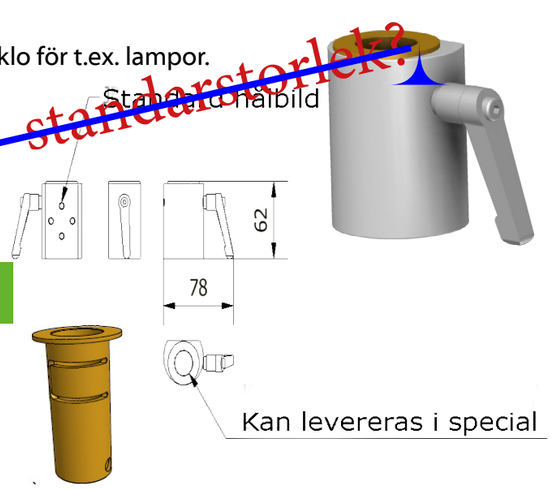

22-00-05 Bussning

Beskrivning:
Bussning till 205-00-00, kan fås i kundspecifika storlekar.
Mässing

205-00-18 Upphängningshus Ø 18

Beskrivning:
Upphängning till klovar och multiklo för t.ex. lampor.
Aluminium.
Specifikationer: Hål Ø 18 .
Bøsninger Optioner
Husk altid JB 205-00-18 + bøsningens varenummer
Vare Nr. JB 128-00-09 = Diam 9.6
Vare Nr. JB 128-00-01 = Diam 13
Vare Nr. JB 127-00-01 = Diam 16
Rostfritt handtag M6 kan köpas till.

94-00-00 Låshandtag

Beskrivning:
Låshandtag till spänn/klämbeslag.
Specifikationer: M6 x 20 mm.

205-00-36 Upphängingshus flör klovar och multikloven

Beskrivning:
Uppphängningshus till klovar och multiklove,
handtag/bussning ingår ej.
Specifikation: Vikt 0,4 kg.

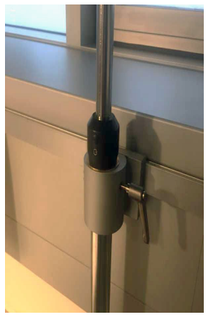

22-00-05 Bussning Ø 18

Beskrivning:
Bussning till 205-00-36 i mässing, kan fås
i kundspecifika storlekar.
Specifikationer: Ø 18, vikt 0,2 kg.

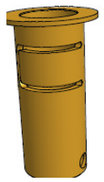

100-01-06 IVA Skena Bred (10x30 mm)

Beskrivning:
IVA skena, bred, passar till alla IVA klovar.
Material: Alumminium, med ovansida i anodiseret aluminium.
Specifikation: 6 m längder, 3,8 kg / meter - levereras i kundspecifika längder.

100-01-07 Ändstycke till IVA skena bred **Höger** (10x30 mm)

100-01-08 Ändstycke till IVA skena bred **Vänster**

Beskrivning:
Passar till IVA skenor bred 10x30mm.

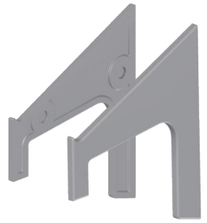

100-01-10 Skyddsplugg skruvskalle skena (10x30 mm)

Beskrivning:
Plastlock för att dölja skruvskallen.
Passar till IVA skenor bred 10x30 mm. Antibakteriell plast.

~~Bara till bred skena?~~

234-00-01 IVA skena massiv (10x30 mm)

Beskrivning:
Passar till IVA alla klovar. Aluminium.
Specifikation: B=10 mm H=30 mm.

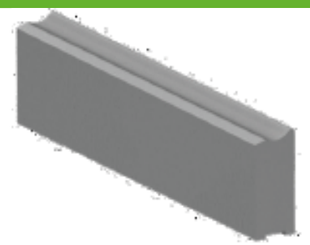

248-00-00 Ändpropp IVA skena massiv (10x30 mm)

Beskrivning:
Passar till IVA skenor.
Specifikation: B=10 mm H=30 mm.

250-00-00 EU Skena rostfri (10x25 mm)

Beskrivning:
EU skena, passar till alla EU klovar.
Material: Rostfritt elpolerat stål.
Specifikation: B=10 mm H= 25 mm. 2,1 kg / meter.

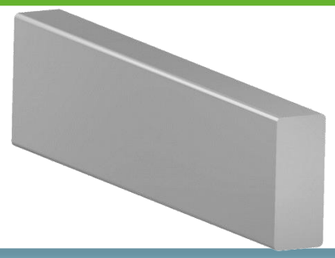

250-00-02 EU Skena aluminium (10x25 mm)

Beskrivning:
EU skena, passar till alla EU klovar.
Material: Aluminium.
Specifikation: B=10 mm H= 25 mm. 0,7 kg / meter.

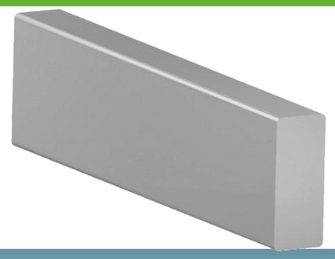

249-00-00 Ändpropp IVA skena massiv (10x25 mm)

Beskrivning:
Passar till EU skenor 10x25mm.

286-00-00 Väggfäste rostfritt stål

Beskrivning:
Väggfäste till EU/IVA - Skena. Rostfritt stål.
Distansen köps separat.
Distansen är standard 18 mm men går givetvis att få i andra mått.

286-00-18 Distans rostfritt stål

Beskrivning:
Distans till EU/IVA - Skena. Rostfritt stål.
Distansen är standard 18 mm men går givetvis att få i andra mått.

400-00-00 Väggfäste aluminium

Beskrivning:
Väggfäste till EU/IVA - Skena. Aluminium.
Distansen köps separat.
Distansen är standard 18 mm men går givetvis att få i andra mått.

400-00-18 Distans aluminium

Beskrivning:
Distans till EU/IVA - Skena. Rostfritt stål.
Distansen är standard 18 mm men går givetvis att få i andra mått.

100-01-09

Beskrivning:
Plastlock för att dölja skruvskallen. Antibakteriell plast.
Passar till IVA/EU skenor.

~~Var? skillnad 100-01-10~~

234 - XX-XX IVA Skena med tillbehör olika längder (10x30 mm)

234-01-02 1,0 meter med 2 väggfäste.
234-15-03 1,5 meter med 3 väggfäste.
234-20-04 2,0 meter med 4 väggfäste.
234-30-07 3,0 meter med 7 väggfäste.

Natureloxiderad aluminium. Täcklock och ändproppar ingår.
Skruvar och pluggar ingår ej.

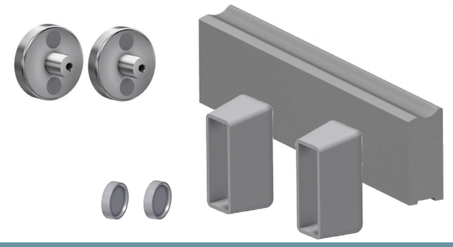

235 - XX-XX EU Skena med tillbehör olika längder (10x25 mm)

252-01-02 1,0 meter med 2 väggfäste.
252-15-03 1,5 meter med 3 väggfäste.
252-20-04 2,0 meter med 4 väggfäste.
252-30-07 3,0 meter med 7 väggfäste.

Natureloxiderad aluminium. Täcklock och ändproppar ingår.
Skruvar och pluggar ingår ej.

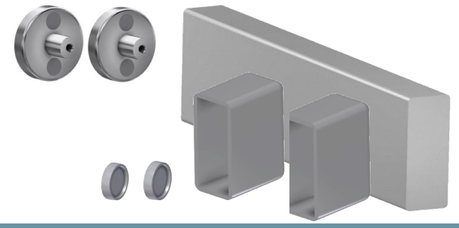

250 - XX-XX EU Skena med tillbehör olika längder, rostfri (10x25 mm)

250-01-02 1,0 meter med 2 väggfäste.
250-15-03 1,5 meter med 3 väggfäste.
250-20-04 2,0 meter med 4 väggfäste.
250-30-07 3,0 meter med 7 väggfäste.

Rostfri. Täcklock och ändproppar ingår.
Skruvar och pluggar ingår ej.

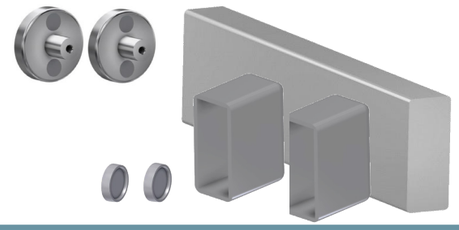

180-02-01 Skydd för EU/IVA skena

Beskrivning:
Skydd till EU/IVA Skena. Skyddar mot t.ex. påkörning av sängar.
Rostfritt stål.

167-00-00 Hållare till kateterbehållare med T-spår

Beskrivning:
Hållare till kateterbehållare med T-spår. Rostfritt elpolerat stål.
Specifikation: Invändig diameter Ø 66 mm, vikt 0,1 kg.

149-00-00 Kanylbox hållare till 1,3 / 1,5 / 2 / 3,1 L runda boxar

Beskrivning:
Kanylbox hollare till 1,3 / 1,5 / 2 / 3,1 L runda boxar.
Passar perfekt till Klinion Easycare "Mediq /UDSON" 1,3 & 2 L boxar.
Specifikation: Invändig diameter Ø 134 mm, vikt 0,2 kg.

150-00-00 Kanylbox hållare till 0,5- & 1 L runda boxar

Beskrivning:
Kanylbox hållare till 0,5 & 1 l runda boxar.
Passar perfekt till "fx Dispo 0,5 L box frånGrathwol".
Specifikation: Invändig diameter Ø 73 mm, vikt 0,2 kg.

~~Kolla stavning webshop~~

264-00-00 Kanylbox hållare till 5 L och 7 L runda boxar

Beskrivning:
Kanylbox hållare till 5 L och 7 L runda boxar.
Passar perfekt till fx Mediq /USON 5 L og 7 L runda boxar.
Specifikation: Invändig diameter Ø 200 mm, vikt 0,3 kg.

151-00-00 Kanylbox hållare till til 0,6 L - Ø89 mm runda boxar

Beskrivning:
Kanylbox hållare till 0,6 L - Ø 89 mm runda boxar.
Specifikation: Invändig diameter Ø 89 mm, vikt 0,2 kg.

~~Kolla stavning webshop~~

255-00-00 Kanylbox hållare till Medical 0,7 L runda boxar

Beskrivning:
Kanylbox hållare till Medical 0,7 L runda boxar.
Specifikation: Invändig diameter Ø 100 mm, vikt 0,2 kg.

~~Kolla stavning webshop~~

267-00-00 Kanylbox hållare-Passar till fx USON 21 L och Jokey

Beskrivning:
Kanylbox hollare Passar till fx USON 21 L och Jokey.
Specifikation: Invändig diameter Ø 280 mm, vikt 0,4 kg.

~~Kolla stavning webshop~~

266-00-00 Kanylbox hållare till fx USON 11 L runda boxar

Beskrivning:
Kanylbox hollare till fx USON 11 L runda boxar.
Specifikation: Invändig diameter Ø 251,mm vikt 0,4 kg.

~~Kolla stavning webshop~~

159-00-00 Kanylbox hållare till fx AP Medical 2 - 5 L ovala boxar

Beskrivning:
Kanylbox hållare till fx AP Medical 2 - 5 L ovala boxar.
Specifikation: Invändig mått 133mmx133 mm,mm vikt 0,3

~~Fel spec webshop står Ø~~

166-00-00 Kanylbox hållare till fx "Elsborg" 4- 6 & 11 L ovala boxar

Beskrivning:
Kanylbox hållare till fx "Elsborg" 4- 6 & 11 L ovala boxar.
Specifikation: Invändig mått 252 mm x157 mm, vikt 0,3 kg.

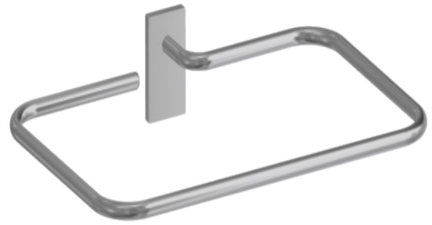

154-00-00 Kanylbox hållare till fx "Sharpsafe" 4 L & 7 L fyrkantiga boxar

Beskrivning:
Kanylbox hållare till fx "Sharpsafe" 4 L & 7 L fyrkantiga boxar.
Specifikation: Invändig mått 156 mm x156 mm, vikt 0,3 kg.

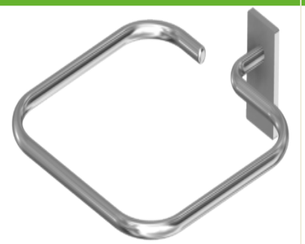

279-00-00 Kanylbox hållare till fx "Sharpsafe Quiver" 7,5L

Beskrivning:
Kanylbox hållare till fx "Sharpsafe Quiver" 7,5 L lång modell fyrkantiga boxar.
Specifikation: Invändig mått 101 mm x147mm, vikt 0,4 kg.

162-00-00 Krok

Beskrivning:
Krok för t.ex. lednignar i elpolerat rostfritt stål.
Specifikation: Ø 76 mm,vikt 0,8 kg.

236-00-00 Behållare 0,5 L med beslag till T-spår

Beskrivning:
Behållare 0,5 L med beslag till T-spår.
Specifikation:0,5 l, vikt 0,3 kg.

~~danska i webshop~~

0,5 liter

237-00-00 Behållare 1,0 L med beslag till T-spår

Beskrivning:
Behållare 1,0 L med beslag till T-spår.
Specifikation: 1,0 l, vikt 0,5 kg.

~~danska i webshop~~

1,0 liter

100-00-00 Hållare för sugglas från Abbott/Hospira 2000 ml Ø 100

Beskrivning:
Hållare för sugglas från Abbot/Hospira 2000 ml, Ø 100
Specifikationer: Ø8 mm rostfritt stål invändig diameter är ca Ø100 mr
Vikt 0,2 kg.

Heter det sugglas

238-00-00 Behållare 2,0 L med beslag till T-spår

Beskrivning:
Behållare 2,0 L med beslag till T-spår.
Specifikation: 2,0 l, vikt 0,7 kg.

2,0 liter

239-00-00 Kateter behållare 2 L med beslag till T-spår

Beskrivning:
Katteter behållare 2 L med beslag till T-spår i rostfritt stål.
Specifikation: 2,0 l, vikt 0,7.
Använd med 167-00-00 Hållare katerbehållare.~~??? hur denna har ju t spår, en nere?~~

fel bild i webshop - stavning kateter

152-00-00 Kanylbox hållare för Toprent box med skruvlock

Beskrivning:
Kanylboxhållare för Toprent box med skruvlock.
Specifikationer: Invändig diameter Ø 85 mm, vikt 0,2 kg.

208-00-00 Stetoskophållare

Beskrivning:
Stetoskophållare i rostfritt stål.
Specifikationer: D=246 mm. vikt 0,1 kg.

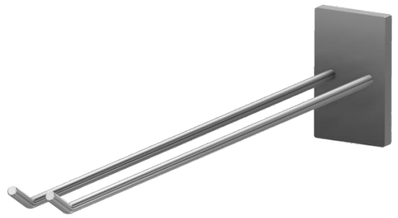

292-00-00 Slanghållare med två gafflar

Beskrivning:
Slanghållare med 2 gafflar i aluminium.
Specifikationer: D=77 mm, H= 80 mm.
Passar med Klove 120-00-00 IVA eller 146-00-00 EU.

~~Bilden visar 3 gafflar?~~

~~600-00-01~~ Slanghållare för IVA skenor

Beskrivning:
Slanghållare i röd antibakteriell plast. Placeras direkt på IVA skena eller panel.
Specifikationer: D=40 mm, H= 60 mm

~~Bara till 101-01-06 Bred skena??~~

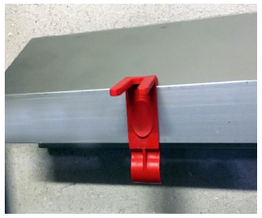

Hållare för tvål och sprit dispenser

Exempel på monterieringslösning, för artiklar se följande sidor. Exemplet består av:

102-00-01 Drypbacke
213-00-00 Adapter
47-00-00 Väggbeslag
som alternativ använd
120-00-00 Klove för T-spår

Benämningar ? hela avsnittet

213-00-00 Adapter med T-spår

Beskrivning:
Adapter T-spår, till tvål eller spritdispenser. Rostfritt stål.

102-00-01 Hållare till tvål och sprit dispenser

Beskrivning:
Hållare till tvål eller spritdispenser. Skyddar golv och vägg.
Rostfritt stål.

71-72-51 Droppskål Ø 60

Beskrivning:
Droppskål för montering på dispenser.
Rostritt stål.

Min. order 25 st.

50-213-102 Ståldispenser, 6 cm lång arm

Beskrivning:
Ståldispenser med 6 cm lång arm till 1000 ml flaska.
Material?? Farve metal

Samma bild i Medico

40-213-102 Ståldispenser, 10 cm lång arm

Beskrivning:
Ståldispenser med 10 cm lång arm till 1000 ml flaska.
~~Material?? Farve metal~~

Samma bild i Medico

30-213-102 Ståldispenser,14 cm lång arm

Beskrivning:
Ståldispenser med 14 cm lång arm till 1000 ml flaska.
Material?? Farve metal

Samma ~~bild i~~ Medico

06-21-30 Dispenser, 14 cm lång arm till 1l flaska

Beskrivning:
Dispenser med 14 cm lång arm till 1ll flaska.
Material??

06-21-40 Dispenser, 10 cm lång arm till 1l flaska

Beskrivning:
Dispenser med 10 cm lång arm till 1ll flaska.

Material?? .

06-21-50 Dispenser, 6 cm lång arm till 1l

Beskrivning:
Dispenser med 6 cm lång arm till 1l flaska.
Material??

42-79-00 CombiPlum tråddispenser, 14 cm lång arm till 1l

Beskrivning:
CombiPlum tråddispenser för 1l flaska, med 14 cm lång arm.
Material??
~~Förpackning10 st / kartong~~

42-90-03 CombiPlum tråddispenser, 10 cm lång arm till 1l

Beskrivning:
CombiPlum tråddispenser för 1l flaska, med 10 cm lång arm.
Material??
Förpackning10 st / kartong

042-98-03CombiPlum tråddispenser, 6 cm lång arm till

Beskrivning:
CombiPlum tråddispenser för 1l flaska, med 6 cm lång arm.
Material??
Förpackning10 st / kartong

47-00-00 Väggbeslag för ??????

Beskrivning:
~~Väggbeslag~~ för
Material??
Specifikationer: H=60 mm, B= 36,2 mm, D= 12,5 mm.
Vikt 50 gram

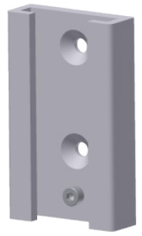

163-00-01 Beslag med T-spår för multiklo

Beskrivning:
Beslag med T-spår för multiklo 158-00-00
~~Material??~~
~~Specifikationer:~~ H=60 mm, B= 36,2 mm, D= 12,5 mm.
Vikt 50 gram

multiklo 158-00-00

Beslag med T-spår passar till tråddispenser

Beskrivning:
Beslag med T-spår för tråddispenser
Material??
Specifikationer: H=60 mm, B= 36,2 mm, D= 12,5 mm. Hål Ø 4,5 mm
Vikt 50 gram

306-2-317-211 Droppstativ ”One Hand” Small

Beskrivning:
Droppstativ ”One Hand” small i elektropolerat rostfritt stål.
Kan modiferas efter önskemål.
Stabilt och flexibelt.

Specifikationer: Höjd justerbart mellan 1605 mm till 2369 mm.
Vikt utan tillbehör 15 kg. Max belastning 40 kg.
Två krokar - max belastning per krok - 15 kg.
Rördiameter Yttre/Inre 32/20 mm
Basdiameter 515 mm.
Hjuldiameter 100 mm, 5 st
- 2 st antistatiska rostfria,
- 3 st standard.

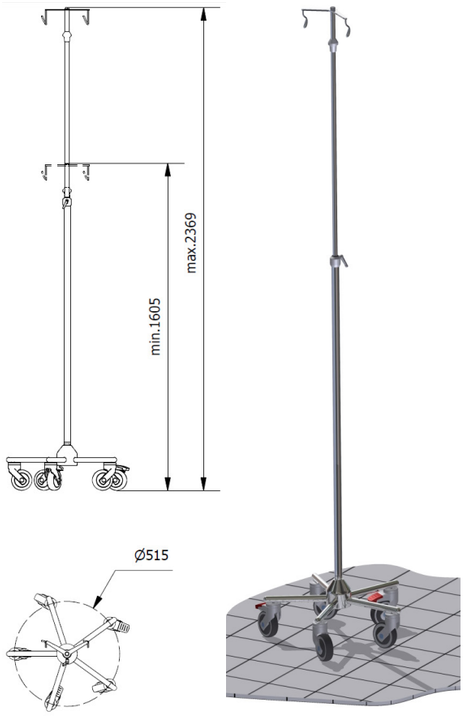

332-2-321-216 Droppstativ ”One Hand” XXL

Beskrivning:
Droppstativ ”One Hand” XXL i elektropolerat rostfritt stål.
Kan modiferas efter önskemål.
Stabilt och flexibelt.

Specifikationer: Höjd justerbart mellan 1516 mm till 2281 mm.
Vikt utan tillbehör 15 kg. Max belastning 50 kg.
Sex krokar - max belastning per krok - 15 kg.
Rördiameter Yttre/Inre 32/20 mm
Basdiameter 545 mm.
Hjuldiameter 100 mm, 5 st
- 2 st antistatiska rostfria,
- 3 st standard.

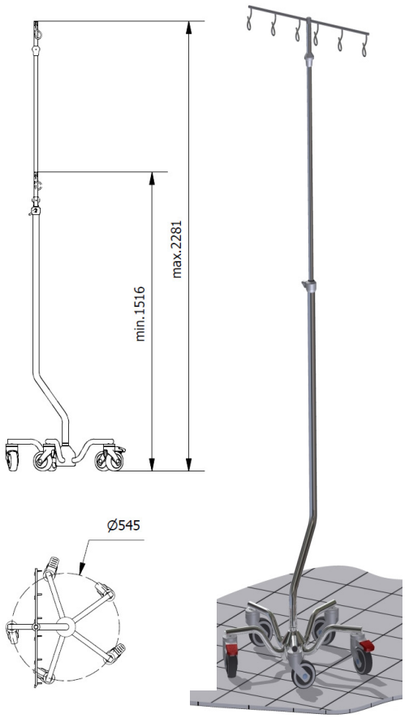

294-00-05 Handtag till droppstativ

Beskrivning:
Handtag till droppstativ
Material??
Specifikationer: L=20mm B=19 cm D: 20 Vikt 500 gram

Hantaget monteras med vår Multiklo och Beslag med T-spår.

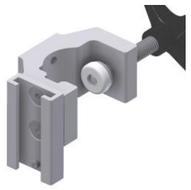

Multiklo 158-00-05

Beslag T-spår för multiklo 163-00-01

205-08-05 Droppstång till infusionspåsar och IV vätskor

Beskrivning:
Beslag med T-spår för tråddispenser
Material??
Specifikationer: H=60 mm, B= 36,2 mm, D= 12,5 mm. Hål Ø 4,5 mm
Vikt 50 gram

289-00-00 Transducer hållare för 4 A kanyler

Beskrivning:
Transducerhållare för 4 A-kanlyler. Aluminium.
Tillbehör Multiklo med beslag för T-spår
158-00-00+ och 163-00-01

Hållare till gasflaska 4 varianter Ø 117 mm / Ø 140 mm

Beskrivning:
Hållare till gasflaska i rostfritt stål,
monteras med vår multiklo.

290-01-00 Hållare gasflaska Ø 117 mm
277-01-00 Hållare gasflaska Ø 140 mm

För gasflaskor med plan botten

290-02-00 Hållare gasflaska Ø 117 mm
277-02-00 Hållare gasflaska Ø 140 mm

320-00-02 Stålrör vinklat för droppstativ

Beskrivning:
Stålrör vinklat för droppstativ i elektopolerat rostfritt stål. Specifikationer: L=1281 mm. D 32mm

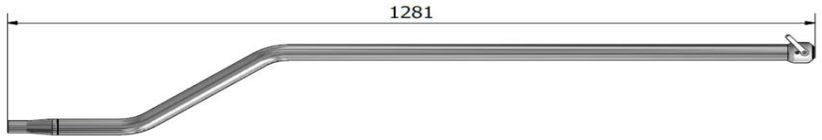

317-00-02 Stålrör rakt för droppstativ

Beskrivning:
Stålrör rakt för droppstativ i elektopolerat rostfritt stål. Specifikationer: L=1281 mm. D 32mm

317-00-13 ”One Hand” Teleskoprör

Beskrivning:
Teleskoprör rakt för droppstativ i elektopolerat rostfritt stål. Specifikationer: L=940 mm. D=20mm

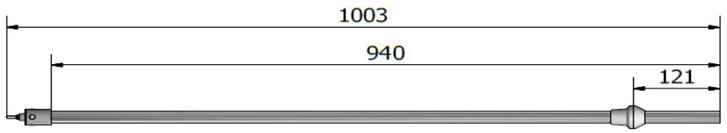

168-01-00 Hjulhållare/infästningdroppstativ

Beskrivning:
Hjulhållare/infästning till droppstativ i elektroploerat stål.
Specifikationer: Benprofiler Ø 25, basdiameter Ø 545 mm. Vikt 10 kg.
Enbart för använding av stora hjul Ø100 mm.

190-00-05 Teleskoprör 940 mm monterad

Beskrivning:
Teleskoprör 940 mm monterad med olika varianter.
Elektropolerat rostfritt stål.
Specifikationer: L=940 mm D= Ø20 mm

204-00-00 Krokar för droppstativ 2 st rak

Beskrivning:
Krokar för droppstativ 2 st rak, med bult.
Elpolerat rostfritt stål.
Specifikationer: Vikt 0,3 kg.

211-00-00 Krokar för droppstativ 2 st vinklad

Beskrivning:
Krokar för droppstativ 2 st vinklad, med bult.
Elpolerat rostfritt stål.
Specifikationer: Vikt 0,3 kg.

212-00-00 Krokar för droppstativ 3 st

Beskrivning:
Krokar för droppstativ 3 st, med bult.
Elpolerat rostfritt stål.
Specifikationer: Vikt 0,4 kg.

190-00-08 Krokar för droppstativ 4 st i kryss

Beskrivning:
Krokar för droppstativ 4 st i kryss, med bult.
Elpolerat rostfritt stål.
Specifikationer: Vikt 0,5 kg.

216-00-00 Krokar för droppstativ 6 st rak

Beskrivning:
Krokar för droppstativ 6 st rak, med bult.
Elpolerat rostfritt stål.
Specifikationer: Vikt 0,6 kg.

161-00-00 Trådkorg 6 l, konisk med fäste för T-spår

Beskrivning:
Trådkorg 6 l, konisk med fäste för T-spår. Rostfritt stål.
Specifikationer: B=231, D=161, H=242.
Vikt 0,8 kg, 6 liter.

6 liter

161-01-01 Trådkorg 7 l, konisk med fäste för T-spår

Beskrivning:
Trådkorg 7 l, konisk med fäste för T-spår. Rostfritt stål.

Specifikationer: B=326, D=217, H=132.
Vikt 0,7 kg, 7 liter.

7 liter

161-02-01 Trådkorg 15 l, konisk med fäste för T-spår

Beskrivning:
Trådkorg 15 l, konisk med fäste för T-spår. Rostfritt stål.
Specifikationer: B=337, D=233, H=267.
Vikt 1,0 kg, 15 liter.

15 liter

161-03-00 Papperskorg 25 l, konisk med fäste för T-spår

Beskrivning:
Trådkorg 25 l, konisk med fäste för T-spår. Rostfritt stål.
Specifikationer: B=350, D=250, H=400.
Vikt 1,3 kg, 25 liter.

25 liter

281-00-00 Väggbeslag

Beskrivning:
Väggbeslag, 2 st per korg. Elektropolerat rostfritt stål.
Specifikationer:

56-00-00 Kabelclips Ø 20 Kabelclips Ø 30

Beskrivning :
Kableclips Ø20 mm.
Specifikationer:

~~artikel nummer dia 30~~

350-00-00 Hållare för toalettborste

Beskrivning:
~~Hållare frö toalettbborstar, passar de flesta runda och ovala borstar i plast. Aluminium..~~
~~Specifikationer: H= 150~~ mm, D=140 mm , Ø90
Tjocklek aluminium 5 mm.
~~Väggbeslag 47-00-00 , 47-01-01 kan beställas.~~

Carlite LED - ny generation

Beskrivning:
Liten effektiv ljuskälla.
Specifikationer: 2000 lux på 0,6 meter avstånd. Livslängd på minst 50 000 timmar.

Artikelnummer: CAG026487, CAG026488, CAG026489, CAG026497, CAG026498, CAG026499

Carlite LED sänglampa

Beskrivning:
Sänglampa med LED, 18W kompaktlysrör, 11W kompaktlysrör.
Specifikationer: Livslängd på minst 40 000 timmar.

Artikelnummer: CAN025238, CAN025243, CAN025246, CAN025249, CAN025252

LHH LED - Ny generation

Beskrivning:
Modern medicinsk undersökningslampa med LED.
Specifikationer: 26 000 lux på 1,0 meter avstånd.
Livslängd på minst 50 000 timmar.

Artikelnummer: LHG026533, LHG0265334, LHG026535, LHG026546, LHG0265346, LHG026554.

Circus LED

Beskrivning:
Cirkus LED med stor lins.
Specifikationer: ??????

Artikelnummer: CIL026692, CIL026693, CIL026694, CIL026695, CIL026772, CIL026773

KFM LED

Beskrivning:
KFMLED med stor lins.
Specifikationer: ?????? Vit elller grå.

Artikelnummer: KFL026034, KFL026035, KFL026036, KFL026037

KFM LED ESD

Beskrivning:
KFM LED ESD, utvecklat för elektronikindustrin, där statiska urladdnignar kan förstöra utrustning.
Specifikationer:
Artikelnummer: KFL026050, KFL026099

LFM LED

Beskrivning:
LFM LED, en lättviktslampa med LED.Lång räckvidd.
Specifikationer: Ø 127.

Artikelnummer: LFL026102, LFL026103

Circus

Beskrivning:
Circus ljuskälla med cirkulärt T5 rör.
Specifikationer:

Artikelnummer: CIR025718, CIR025723

Wave LED

Beskrivning:
Wave lED
Specifikationer: Vit eller ljusgrå

Artikelnummer: WAL025948, WAL025949, WAL025950, WAL025951

LFM Medical

Beskrivning:
LFM Medical med låg värmeöverföring.
Specifikationer: Ø 127.

Artikelnummer: LFM016981

LFM 101

Beskrivning:
LFM 101,
Specifikationer: 22 W, Vit eller grå.

Artikelnummer: LFM000043, LFM000044, LFM012279

Magnifique II

Beskrivning:
Magnifique II perfekt för personer med nedsatt syn.
Specifikationer: Kan levereras med 4 olika linser, 3,4 och 6 dioptrier akryllins, samt en 3,5 dioptri glaslins med bra reptålighet.

Artikelnummer: MAG017684

Stativ och hållare för bildskärmar

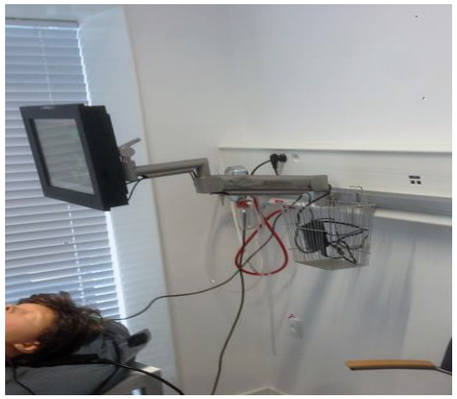

21-00-00 Gasarm 2-8 kg

Beskrivning:
Gasarm 2-8 kg med hantag för låsning av höjspositionen.
För montering på vägg, bord EU/IVA skenor mm.
Specifikationer: Egenvikt 2,8 kg. Höjdjustering 382 mm, räckvidd 334 mm.

21-00-15 Gasarm 8-18 kg

Beskrivning:
Gasarm 8-18 kg med hantag för låsning av höjspositionen.
För montering på vägg, bord EU/IVA skenor mm.
Specifikationer: Egenvikt 2,8 kg. Höjdjustering 382 mm, räckvidd 334 mm.

22-00-00 Förlängningsarm

Beskrivning:
Manuell förlängningsarm i rostfritt stål. för montering på vägg, bord, EU/IVA skenor mm. Dold kabeldragning.
Specifikationer: Egenvikt 1,1 kg, räckvidd 220 mm.

Insexskruv ingår som standard, Låshandtag kan köpas till.

142-00-00 Teleskoparm

Beskrivning:
Teleskoparm i rostfritt stål. för för laptop mm. Dold kabeldragning.
Specifikationer: Egenvikt 1,2 kg, räckvidd min. 182, max 247 mm.

Insexskruv ingår som standard, Låshandtag kan köpas till.

27-00-00 Hållare för skärm

Beskrivning:
Hållare för upphängning av skärm i rostfritt stål.
Specifikationer: Hålbild 75x75 mm eller 100x100 mm

Insexskruv ingår som standard, Låshandtag kan köpas till.

31-00-00 Väggupphängning för Ø 20 mm

Beskrivning:
Väggupphängning för Ø 20 mm i rostfritt stål.
Specifikationer: H=118,5 mm. D=58 mm

Låshandtag kan köpas till.

241-00-00 Väggupphängning förlängt för Ø 20 mm

Beskrivning:
Väggupphängning förlängt för Ø 20 mmr i rostfritt stål.
Specifikationer: H=118,5 mm. D=58 mm

Låshandtag kan köpas till.

43-01-00 Hållare för tangenbord Ø 20 mm

Beskrivning:
Hållare för tangentbord och mus i rostfritt stål. Vipp- och vändbar. Flera olika modeller.
Specifikationer: L=575, B=172

Insexskruv standard, låshandtag kan köpas till.

209-00-00 Hållare för laptop Ø 20 mm

Beskrivning:
Hållare för laptop med extra handlovsstöd i rostfritt stål.
Specifikationer: Vikt ca 3,8 kg.

Insexskruv standard, låshandtag kan köpas till.

253-00- 00 Förvaringsplatta för upphänging

Beskrivning:
Förvaringsplatta för upphängning i rostfritt stål.
Specifikationer: B=250 m, L=370 mm. Vikt 2,2 kg.
Plattan kan vridas -25 grader till +115 graders lutning.

Insexskruv standard, Låshandtag kan köpas till.

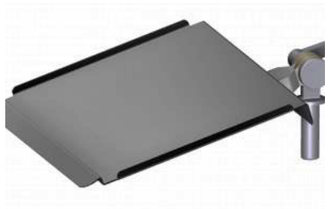

13-00-00 Hållare för skanner

Beskrivning:
Hållare för skanner, kan monteras på skärmhållare.
Specifikationer: L=437 mm

117-00-00 Hållare för Philips skärmar

Beskrivning:
Hålalre för Philips skärmar som passar till våra Ø 20 mm axlar.
Specifikationer: Uden kamelpukler

Insexskruv standard. Låshandtag kan köpas till.

49-00-00 Hållare för IT utrustning på anestesiapparater

Beskrivning:
Hållare för IT utrustning för montering på anestesiapparater eller som väggmonterad med Ø 20 mm rör.
Specifikationer: Passar till Dräger, Dameca och många andra.

Insexskruv standard. Låshandtag kan köpas till.

91-00-00 Bordsbeslag för Ø 20 mm

Beskrivning:
Bordsbeslag för Ø 20 mm axel.
Specifikationer: Montering på bordsskiva 0-41 mm tjock.

Insexskruv standard. Låshandtag kan köpas till.

90-00-00 Multi bordsbeslag för Ø 20 mm

Beskrivning:
Multi bordsbeslag för Ø 20 mm axel.
Specifikationer: Montering på bordsskia 19-51 mm tjock.

Insexskruv standard. Låshandtag kan köpas till.

46-00-00 Låshandtag

Beskrivning:
Låshandtag i rostfritt stål.
Specifikationer: M10x40 mm.

94-00-00 Låshandtag

Beskrivning:
Låshandtag i rostfritt stål.
Specifikationer: M6x20 mm.

248-19-02 Tablethållare

Beskrivning:
Tablethållare, väggbeslag i rostritt stål.
Kan bara avlägsnas med verktyg, vilket ger ett utmärkt stöldskydd.
Passar bl. a. till iPad pro 9,7", iPad air2 9,7",
Lenovo tab2 10"

248-19-206 Tablethållare med klove

Beskrivning:
Tablethållare, väggbeslag i rostritt stål.
Klove med IVA standard, låses med 2 pinolskruvar.
Passar bl. a. till iPad pro 9,7", iPad a
Lenovo tab2 10"

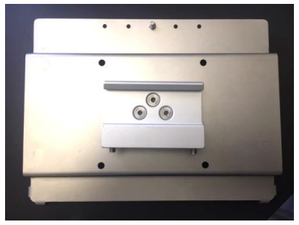

29-00-04 Massivt rör Ø 20 mm x 600 mm

Beskrivning:
Massivt rör Ø 20 mm x 600 mm i rostfritt stål. med två ändstopp.
Specifikationer: Ø 20 mm x 600 mm

29-00-10 Massivt rör Ø 20 mm x 500 mm

Beskrivning:
Massivt rör Ø 20 mm x 500 mm i rostfritt stål. med två ändstopp.
Specifikationer: Ø 20 mm x 500 mm

28-00-00 Rör Ø 30 mm x 700 mm

Beskrivning:
Rör Ø 30 mm x700 mm i rostfritt stål. med två ändstopp.
Specifikationer: Ø 30 mm x 600 mm

29-00-00 Rör Ø 20 mm x 600 mm

Beskrivning:
Rör Ø 20 mm x 600 mm i rostfritt stål. med två ändstopp.
Specifikationer: Ø 20 mm x 600 mm

177-00-00 Upphängning för EU/IVA klove, Ø 20 mm rör

Beskrivning:
Upphängning för alla typer av EU/IVA klovar, med 20 mm rör.
Specifikationer: Längd efter behov.

Anteckningar

Sanaqua Innovation AB - Nygatan 59 - 242 33 Hörby - 0303-22 38 00 - info@sanaqua.se